COMUNE DI CALVIZZANO
CITTÀ METROPOLITANA DI NAPOLI

RIQUALIFICAZIONE AREE PERIFERICHE LOCALITA' SAN PIETRO

Realizzazione parco urbano via Calamandrei e sistemazione via san Pietro
CUP B57H22002630003

IL RESPONSABILE DEL PROCEDIMENTO
Dott. Ing. Lorenzo TAMMARO

IL RESPONSABILE DEL SETTORE
Dott. Ing. Lorenzo TAMMARO

IL PROGETTISTA E CSP
Dott. Ing. Lorenzo TAMMARO

COLLABORATORI
Geom. Raffaele ORDICHELLI
Geom. Giuseppe D'ANGELO

coordinatore sicurezza progettazione
Dott. Ing. Lorenzo TAMMARO

NL	REVISIONE	DATA
01		
02		
03		
04		
05		
06		
07		
08		
09		

☐ PROGETTO PRELIMINARE ☐ PROGETTO DEFINITIVO ☒ PROGETTO ESECUTIVO

☐ STATO DEI LUOGHI ☐ PROGETTO

☒ ARCHITETTONICO ☐ ELABORATI TECNICI GENERALI ☐ STRUTTURE ☐ IMPIANTI

TAVOLA	SEZIONI	SCALA
EA-24		1:25

Firmato digitalmente da:
LORENZO TAMMARO
Data: 28/03/2025 12:20:42

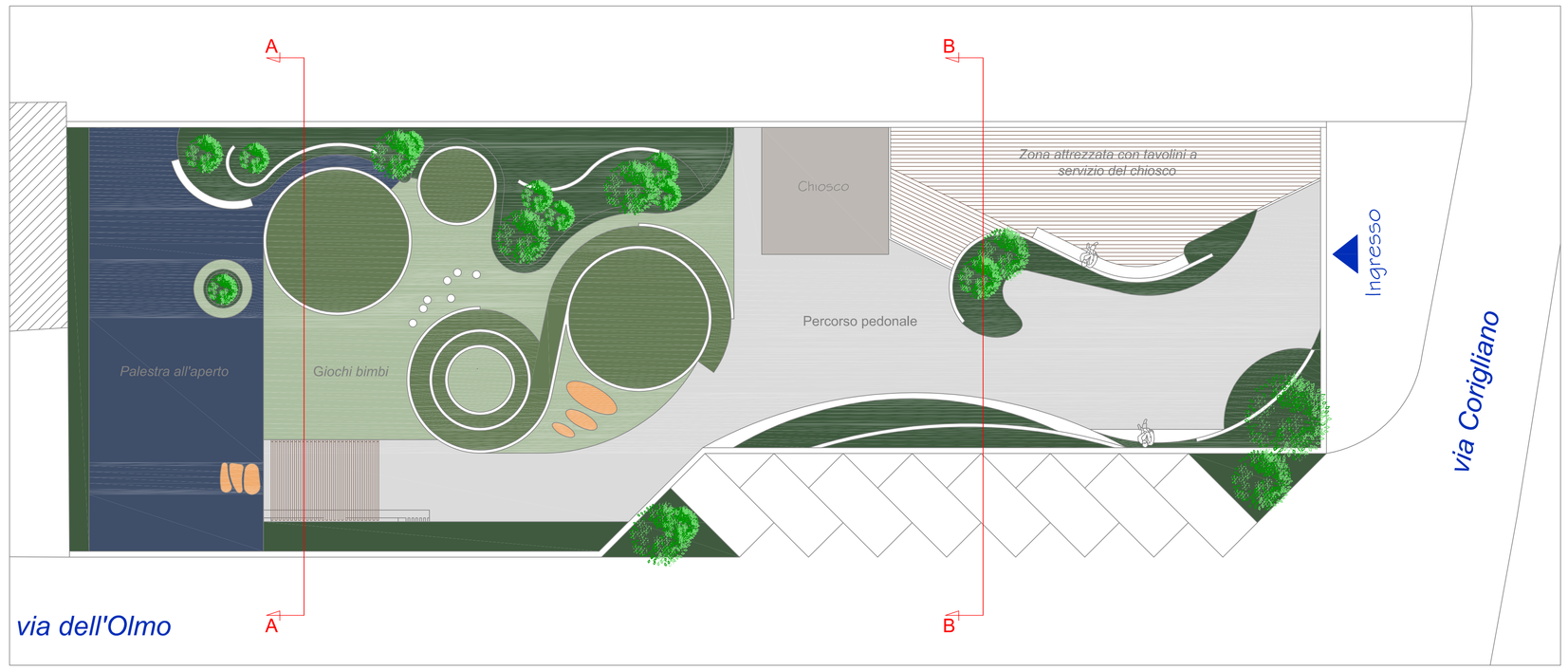

Planimetria di riferimento

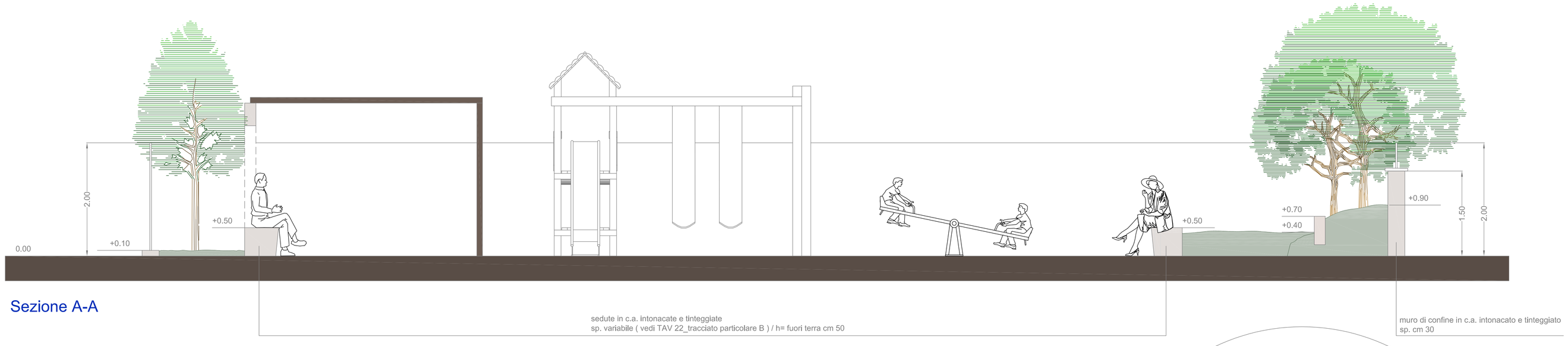

Sezione A-A

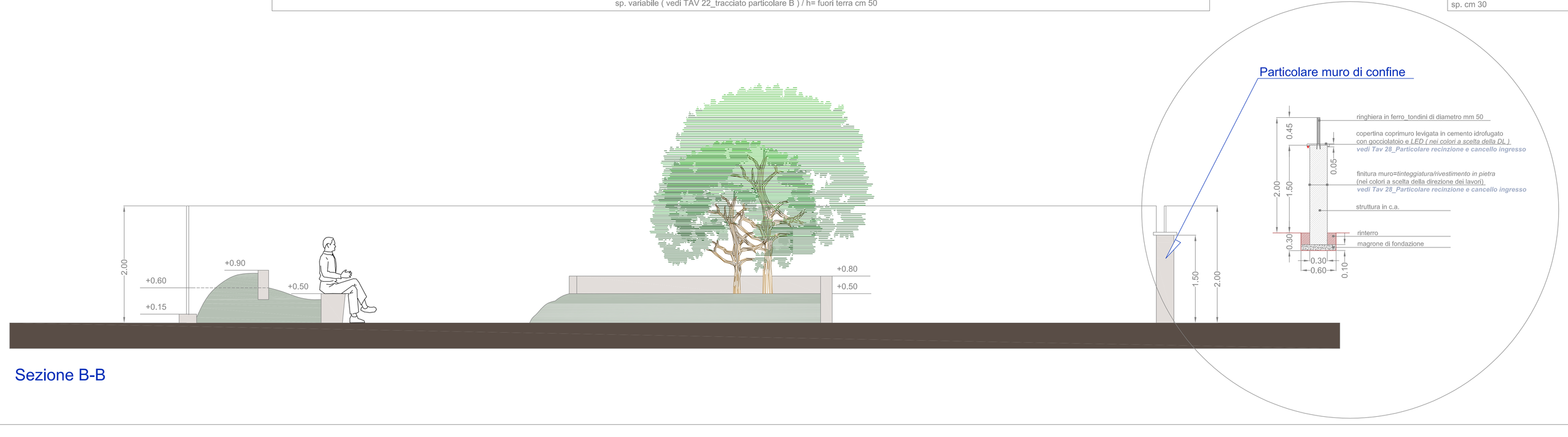

Sezione B-B